

FC Wolvega formatie kaart

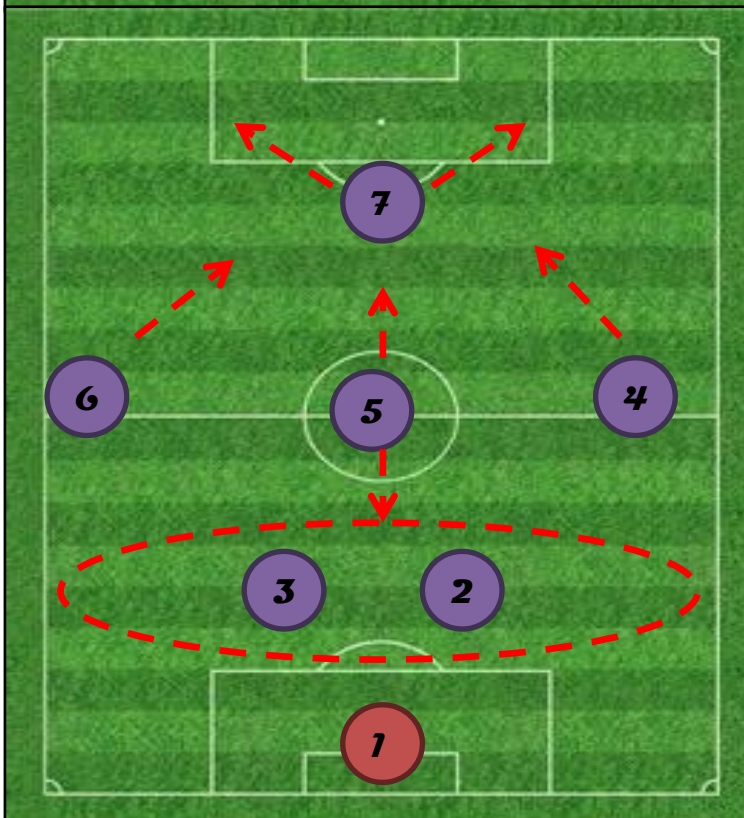

opgericht 27 juni 1968

Pupillen, 7 tal | 1-2-3-1 formatie
in balbezit (blauwe looplijnen)

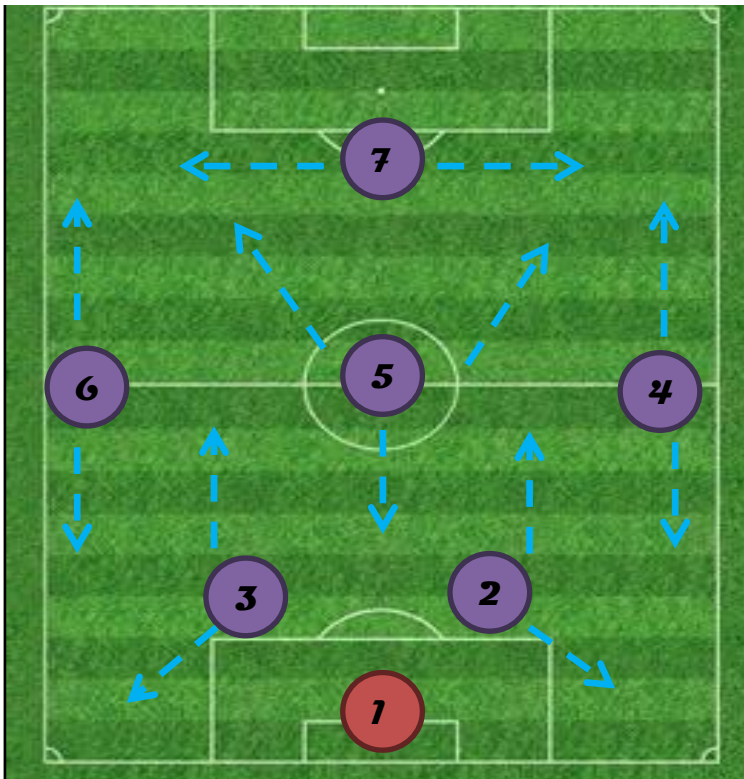

Taken per positie:

BB = BalBezit (blauw)

BBT = BalBezitTegenpartij (rood)

1 Keeper

BB = De afstand met de verdedigers niet te groot laten worden. Aansluiten en aanspeelbaar zijn.

BBT = Voor de goal spelen. Eventueel een lange pass (die over de verdediging valt) onderscheppen.

2 3 Verdedigers

BB = Aanspeelbaar zijn en uit elkaar gaan staan (zie formatie). Indien mogelijk in dribbelen naar het middenveld.

BBT = Een aanvaller verdedigen. Als de tegenpartij met 1 aanvaller speelt kan 1 verdediger doorlopen naar een middenvelder en een middenvelder verdedigen.

5 Centrale middenvelder

BB = De 'spelverdelers' van het team. De centrale middenvelder, vraagt de bal vanuit de as van het veld. Nummer 5 vraagt de bal in de voet of in de ruimte (zie formatie blauw).

BBT = De centrale middenvelder moet indien de tegenstander met 3 aanvallers speelt inzakken om een aanvaller te verdedigen. Als de tegenstander met twee aanvallers speelt, verdedigt de centrale middenvelder de centrale middenvelder van de tegenpartij.

4 6 Vleugelspelers

BB = De vleugelspelers zorgen ervoor dat het veld breed wordt gehouden in balbezit. De vleugelspeler vraagt de bal in de voet of in de ruimte (in de hoek van het veld).

BBT = Druk op de bal zetten. De vleugelspelers ondersteunen de aanvaller om de bal te onderscheppen. De vleugelspelers doen dit vanaf hun eigen vleugel. **LET OP!** Er geeft 1 speler druk op de bal, de overige spelers verdedigen een dichtstbijzijnde speler van de tegenpartij.

7 Centrale aanvaller

BB = De centrale aanvaller moet aanspeelbaar en in beweging zijn. De bal moet altijd naar de aanvaller gespeeld kunnen worden. De aanvaller kan de bal in de hoek, in de voet of in de ruimte vragen.

BBT = Direct druk geven op de bal en proberen om de bal zo snel mogelijk te onderscheppen.